

LAMPIRAN

1. Tampilan Login

2. Tampilan Form Toko Yanto

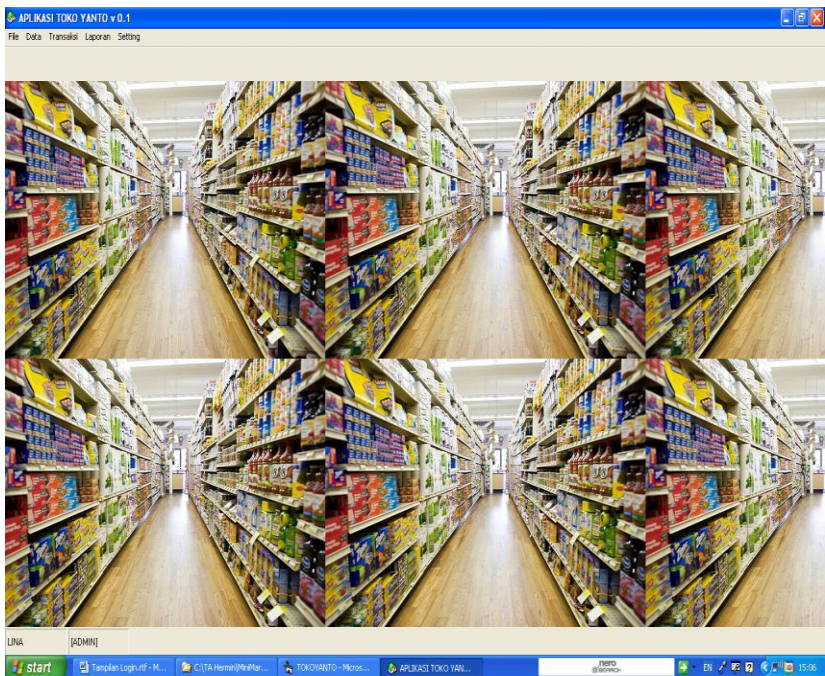

3. Tampilan Form file

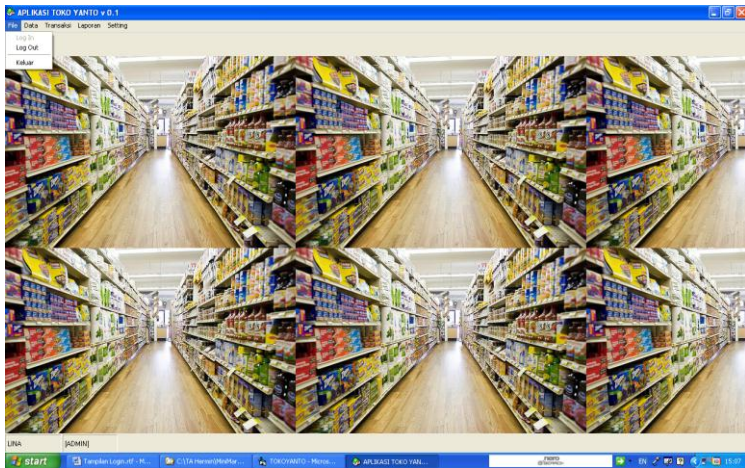

4. Tampilan Form Data

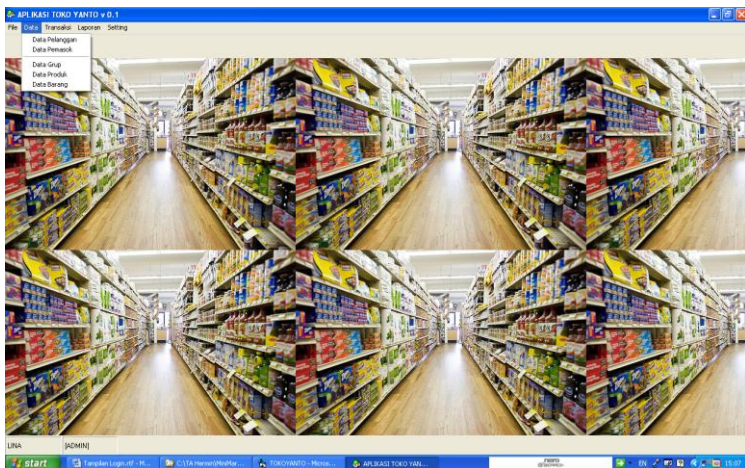

4.1 Tampilan Form Data Pelanggan

MANAJEMEN DATA PELANGGAN

Kode Pelanggan

Nama Pelanggan

Alamat

No. Telepon

NO	KODE	NAMA PELANGGAN	NO. TELEPON	ALAMAT
1	PG001	Umum	[]-[]-[]	Umum
2	PG002	Hendri Gunawan	[0815]-7979666_	Jl.Simpang Danau, Way Jepa
3	PG003	Ani Setiawati	[0815]-29343234	Jl.Simpang Danau, Way Jepa
4	PG004	Iis Suwindi	[0815]-7979696_	Jl.Way Sekampung, 24, Metr
5	PG005	Indah Indriyanna	[0815]-7979696_	Jl.Suhada, Way Jepara, Lam
6	PG006	Septi Suhesti	[0815]-7979696_	Jl.Siliragung, Way Jepara, La

4.2 Tampilan Data Pemasok

MANAJEMEN DATA PEMASOK

Kode Pemasok

Nama Pemasok

Alamat

Kota

Propinsi

No. Telepon

No. Fax

Kontak Person

NO	KODE	NAMA PEMASOK	ALAMAT	KOTA
1	PS001	CV. CINTAABADI	Jl.Janti, Karang Jembe, No 130	Bantul
2	PS002	Juanto	Jl. Manggarawan, Way Jepara	Manggarawa
3	PS003	Sukarno	Jl.Simpang Y, Braja Slebah	Way Jepara
4	PS004	Ririn Setiowati	Jl.Santren, Gunung Pring	Muntilan
5	PS005	PT.Hemindo	jl.Pesing poglar cengkareng jak-bar	jakarta

4.3 Tampilan Data Group

MANAJEMEN GRUP PRODUK

Kode Grup *) Harus 3 digit

Nama Grup

NO	KODE	NAMA GRUP
1	AMP	AMPLOP
2	BPN	BULPOIN
3	BTL	BUKU TULIS
4	CML	CAMILAN
5	DTJ	DETERJEN
6	HBD	HAND BODY
7	KRK	KOREK
8	MIN	MIE INSTANT

4.4 Tampilan Data Produk

MANAJEMEN PRODUK BARANG

Kode Produk

Data Grup

Nama Produk

NO	KODE	NAMA PRODUK
1	MIN.001	MIE SEDAP
2	MIN.002	INDO MIE
3	MIN.003	SARIMI
4	MIN.004	SUPER MIE
5	MIN.005	SALAM MIE
6	PGG.001	PEPSODENT
7	PGG.002	DELIDENT
8	PGG.003	CIRTADENT

4.5 Tampilan Data Barang

NO	KODE	PRODUK	NAMA BARANG	SATUAN	H
1	MIN.001.001	MIE SEDAP	Mie Sedap Goreng 90 Gr	Bungkus	
2	MIN.001.002	MIE SEDAP	Mie Sedap Rasa Soto 90 Gr	Bungkus	
3	MIN.001.003	MIE SEDAP	Mie Sedap Rasa Ayam Bawang 90 Gr	Bungkus	
4	MIN.002.001	INDO MIE	Indomie Goreng Spesial 84 Gr	Bungkus	
5	MIN.002.002	INDO MIE	Indomie Rasa Ayam 84 Gr	Bungkus	
6	MIN.002.003	INDO MIE	Indomie Rasa Soto 84 Gr	Bungkus	
7	MIN.002.004	INDO MIE	Indomie Rasa Kare Ayam 84 Gr	Bungkus	

5. Tampilan Form Transaksi

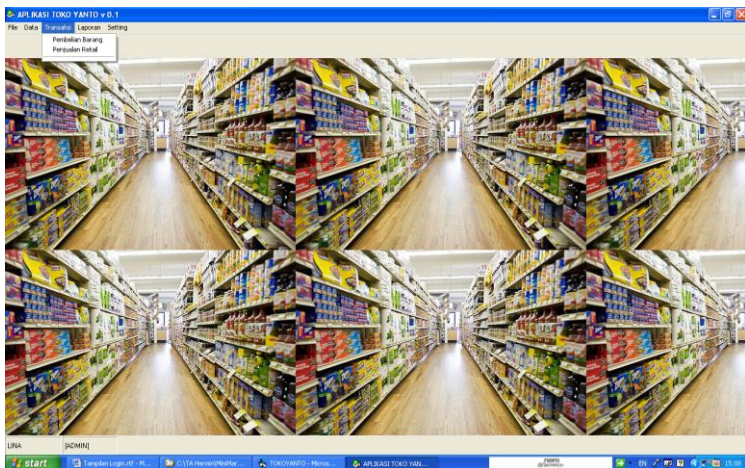

5.1 Tampilan Transaksi Pembelian Barang

TRANSAKSI PEMBELIAN BARANG

Nomor Masuk Nama Pemasok

Tanggal Masuk Alamat Pemasok

Kode Barang Cari Nama Barang Harga (Rp) Qty OK Sub Total (Rp)

Total Harga Rp.

5.2 Tampilan Transaksi Penjualan Barang

TRANSAKSI PENJUALAN

Nomor Transaksi Tanggal

Kode Barang Cari Nama Barang

Harga Jual (Rp) Pelanggan

Jumlah Masuk Sub Total (Rp)

KODE	NAMA BARANG	HARGA (Rp)	JUMLAH	SUBTOTAL (Rp)

Total Bayar Rp.

Uang Bayar Rp.

Uang Kembali Rp.

6. Tampilan form Laporan

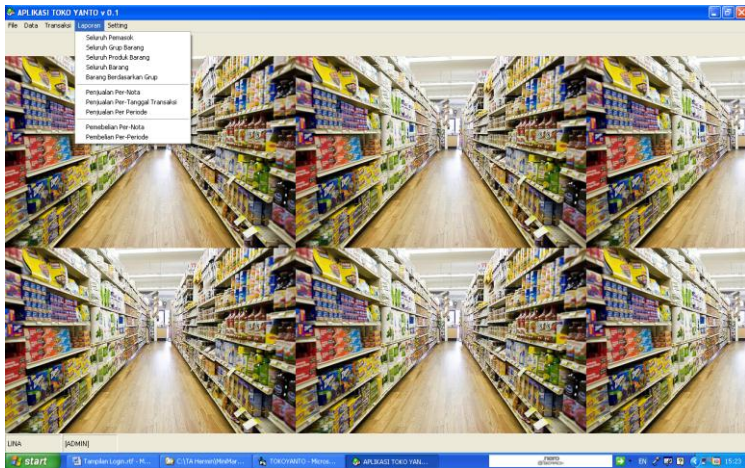

6.1 Tampilan form Laporan Pemasok

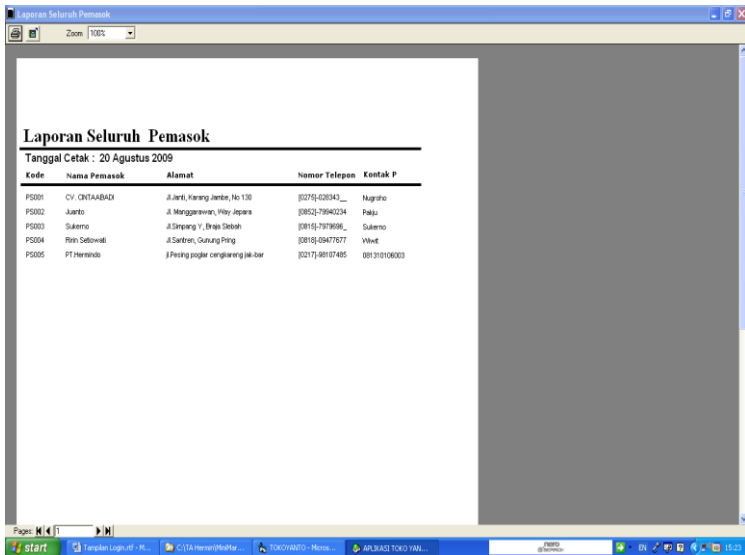

6.2 Tampilan form Laporan seluruh Group Barang

Daftar Seluruh Grup Produk	
Tanggal Cetak : 20 Agustus 2009	
Kode Grup	Nama Grup
AMP	AMPLOP
BPN	BULPOH
BTL	BUKU TULIS
CBL	CAMELAN
CTI	DETERJEN
HRD	HAND BODY
KJK	KOREK
MH	MIE INSTANT
MPE	MAKANAN POKOK
MR	MIDHIAN 200AR
POO	FASTA OGI
PMK	PEMBERSIH MUKA
PWN	PEMBALUT WANITA
RKK	ROKOK
RTI	ROTI
SBK	SAMPUL BUKU
SCC	SABUN CUCI
SDL	SANDAL
SOD	SEKAT OGI
SMH	SABUN MANDI
SMP	SHAMPO
SPO	SPEEDOL

6.3 Tampilan form Laporan Produk Barang

Daftar Seluruh Produk Barang	
Tanggal Cetak : 20 Agustus 2009	
Kode Produk	Nama Produk
MN.001	MIE SEDAP
MN.002	INDO MIE
MN.003	SARDI
MN.004	SUPER MIE
MN.005	SALAM MIE
POO.001	PERCIDENT
POO.002	DEBIDENT
POO.003	CIPRIDENT
POO.004	FORMULAS
SMH.001	LUX
SMH.002	LIFESHOV
SMH.003	NUVO
SMP.001	CLEAR
SMP.002	SUNSELE
SMP.003	PANTERIE
SMP.004	REDFORCE

6.4 Tampilan form Laporan Seluruh Barang

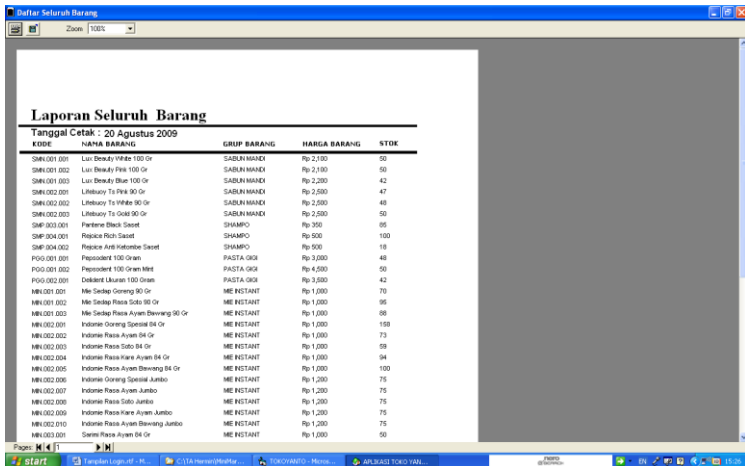

Laporan Seluruh Barang
Tanggal Cetak: 20 Agustus 2009

KODE	NAMA BARANG	GRUP BARANG	HARGA BARANG	STOK
SMN.001.001	Lux Beauty White 100 Gr	SABUN MANDI	Rp 2.100	50
SMN.001.002	Lux Beauty Pink 100 Gr	SABUN MANDI	Rp 2.100	50
SMN.001.003	Lux Beauty Blue 100 Gr	SABUN MANDI	Rp 2.200	42
SMN.002.001	Lirebony To White 90 Gr	SABUN MANDI	Rp 2.500	47
SMN.002.002	Lirebony To White 90 Gr	SABUN MANDI	Rp 2.500	48
SMN.002.003	Lirebony To Gold 90 Gr	SABUN MANDI	Rp 2.500	50
SMP.003.001	Patience Black Soap	SHAMPO	Rp 300	95
SMP.004.001	Rejicia Rich Scent	SHAMPO	Rp 500	100
SMP.004.002	Rejicia Arah Intimide Scent	SHAMPO	Rp 500	18
POG.001.001	Peppermint 100 Gram	PASTA GIGI	Rp 3.000	48
POG.001.002	Peppermint 100 Green Mint	PASTA GIGI	Rp 4.500	50
POG.002.001	Deklanr Ukuran 100 Gram	PASTA GIGI	Rp 3.500	42
MRI.001.001	Mie Sedap Ononng 90 Gr	ME INSTANT	Rp 1.000	70
MRI.001.002	Mie Sedap Rasa Soto 90 Gr	ME INSTANT	Rp 1.000	95
MRI.001.003	Mie Sedap Rasa Ayam Bawang 90 Gr	ME INSTANT	Rp 1.000	88
MRI.002.001	Indomie Ononng Special 84 Gr	ME INSTANT	Rp 1.200	100
MRI.002.002	Indomie Rasa Ayam 84 Gr	ME INSTANT	Rp 1.000	73
MRI.002.003	Indomie Rasa Soto 84 Gr	ME INSTANT	Rp 1.000	59
MRI.002.004	Indomie Rasa Kari Ayam 84 Gr	ME INSTANT	Rp 1.200	94
MRI.002.005	Indomie Rasa Ayam Bawang 84 Gr	ME INSTANT	Rp 1.000	100
MRI.002.006	Indomie Ononng Special Jumbo	ME INSTANT	Rp 1.200	75
MRI.002.007	Indomie Rasa Ayam Jumbo	ME INSTANT	Rp 1.200	75
MRI.002.008	Indomie Rasa Soto Jumbo	ME INSTANT	Rp 1.200	75
MRI.002.009	Indomie Rasa Kari Ayam Jumbo	ME INSTANT	Rp 1.200	75
MRI.002.010	Indomie Rasa Ayam Bawang Jumbo	ME INSTANT	Rp 1.200	75
MRI.003.001	Sariwa Rasa Ayam 84 Gr	ME INSTANT	Rp 1.000	50

6.5 Tampilan form Laporan Barang Berdasarkan Group

:: Laporan Barang Per Grup

Grup Barang

TAMPILKAN **BATAL**

4.7 Tampilan Laporan Barang Penjualan Per Nota

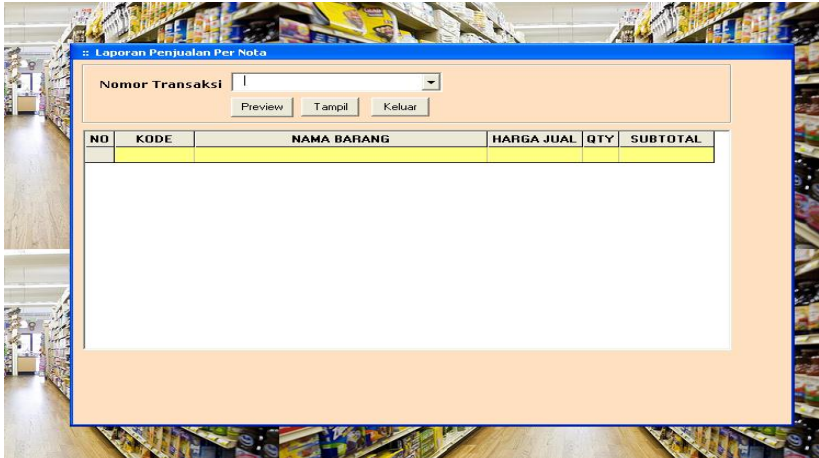

4.8 Tampilan Laporan Pertanggal Transaksi

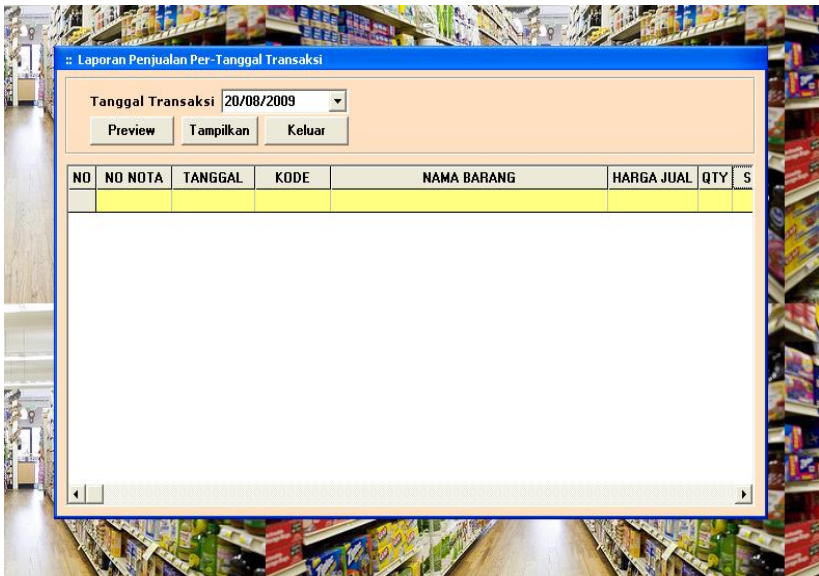

4.9 Tampilan Laporan Penjualan Perperiode

Software interface for "LAPORAN PENJUALAN PER-PERIODE".

Fields:

- Tanggal Awal: 20/08/2009
- Tanggal Akhir: 20/08/2009

Buttons: Preview, Tampilkan, Keluar

NO	NO NOTA	TANGGAL	KODE	NAMA BARANG	HARGA JUAL	QT

4.10 Tampilan Laporan Pembelian Per Nota

Software interface for "Laporan Pembelian Per-Nomor Masuk".

Fields:

- Nomor Transaksi: [Dropdown menu]
- Nama Pemasok: [Text input]

Buttons: Preview, Tampil, Keluar

NO	KODE	NAMA BARANG	HARGA BELI	QTY	SUBTOTAL

10 Setting Pengguna

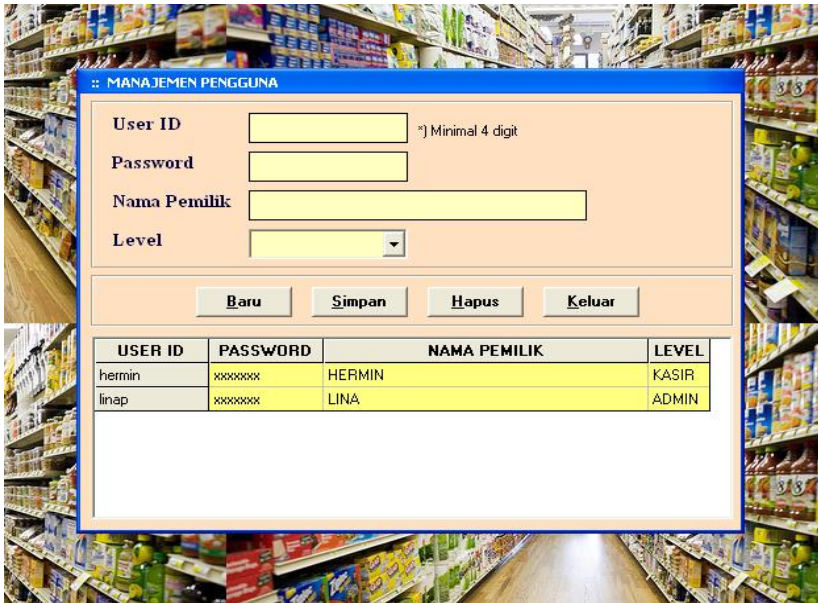

MANAJEMEN PENGGUNA

User ID *) Minimal 4 digit

Password

Nama Pemilik

Level

USER ID	PASSWORD	NAMA PEMILIK	LEVEL
hermin	xxxxxxx	HERMIN	KASIR
linap	xxxxxxx	LINA	ADMIN